

# Seilingsbestemmelser Hestnescupen 2023

Oppdatert 15.08.2023

## SEILINGSBESTEMMELSER TSF HESTNESCUPEN

Tromsø Seilforening

VHF kanal 72 (Under regatta)

Adresse: Postboks 1130, 9262 Tromsø

E-postadresse: [post@tromsoseil.no](mailto:post@tromsoseil.no)

Hjemmeside: [www.tromsoseil.no](http://www.tromsoseil.no)

### 1. Regler.

Regattaen vil være underlagt ISAF`s kappseilingsregler for 2021-2024, NOR Rating

Klasseregler 2022 og seilingsbestemmelsene gitt nedenfor.

Det seiles etter sikkerhetskategori 5.

### 2. Bane.

Cupen vil bli seilt som 2 seilaser, med en regatta på våren og en regatta på Høsten.

Poengberegning vil bli gjort for hver seilas og samlet poengberegning for hver del av cupen.

Overall vinner av cupen blir beregnet fra poeng fra de to regattaene, ved lik poengsum vil kortest korrigert utseilt tid gjelde.

#### Sørgående seilas Lørdag.

Start ved Løkta, mellom bølgebryteren og hotellet (samme som normal målgang ved Løkta på Tirsdagsregattaene).

Vestlig passering av Trefoten på Lanesgrunnen.

Målgang ved flytebrygge ved Hestnes, spesifikk informasjon står i banebeskrivelsen eller blir gitt ved skippermøte.

#### Nordgående seilas Søndag.

Start ved flytebrygge ved Hestnes, spesifikk informasjon står i banebeskrivelsen eller blir gitt ved skippermøte.

Vestlig passering av Trefoten på Lanesgrunnen.

Målgang ved Løkta, mellom bølgebryteren og hotellet (samme som normal målgang ved Løkta på Tirsdagsregattaene).

Seilasen vil være i henhold til informasjon gitt på skippermøte de aktuelle dagene.

### 3. Deltagere.

Betingelser for en båts rett til å delta er at:

- a) Skipper er medlem av Tromsø Seilforening, seilforening tilsluttet Norges Seilforbund, eller for utenlandske deltakere tilsvarende organisasjon.
- b) Deltakende båter må ha gyldig målebrev fra NOR Rating for å seile i regatta klassen. Båter uten gyldig målebrev henvises til turklassen.
- c) For å kunne delta i kappseilas må enhver båt være forsikret mot ansvar overfor tredjemann. Arrangøren kan kreve dette skriftlig dokumentert.

#### 4. Teknisk kontroll

En båt kan kontrolleres når som helst i forbindelse med regattaen. Da at den er i henhold til kriteriene i målebrevet, samt at sikkerhetskravene i reglene nevnt i punkt 1 er møtt.

#### 5. Påmelding.

- a) Påmelding gjøres med å betale avgift på Vipps til nummer 10810 Tromsø Seilforening. Skriv inn "Hestnescup vår/høst" og navnet på båten som melding. Skriv «Tur» for turklasse.
- b) Siste frist for påmelding før hver enkelt cup tre dager før start. 23:59.**
- c) **Deltakeravgift kr. 200,-** ved påmelding før 10 dager før start og etter dette **kr. 400,-**. Merk at regattakomite i TSF, kan gi genrelle unntak for dette, det blir i så fall gitt informasjon om dette på seilforeningens kanaler; facebook og nettside.

#### 5. Generell beskjed til deltagerne.

Generelle beskjeder til deltagende båter vil bli gitt på skippermøtet.

Skippermøte over VHF kanal 72 kl. 09:00 ved Løkta, hvis det blir fysisk oppmøte vil det bli gitt informasjon om det på VHF kanal 72, på facebook eller nettside.

Skippermøte for søndagens seilas på kaia ved Hestnes kl. 09:00.

Alle deltagere plikter å lytte på VHF kanal 72.

#### 6. Turklasse.

Båter kan delta uten gyldig målebrev i turklassen.

Båter i turklassen fører norsk flagg på hekken.

Det seiles ikke på tid, tid kan dog registreres.

#### 7. Regatta klasse og lystall.

Det benyttes trippel-tallsystem "Tid på tid distansebane" for fullt mannskap med eller uten spinnaker.

Valg om bruk av spinnaker kan gjøres under første seilas. Melding om dette tas med sist resultatmeldingen (se punkt 10 tidtaking). Dersom dette ikke oppgis på første seilas vil måltall med spinnaker bli registrert. Valg om spinnaker gjort på første seilas vil gjelde også i andre seilas.

Ratingen velges ut fra vindstyrke: Svak vind under 4,5 m/s, middels vind mellom 4,5 og 7 m/s, sterk vind over 7 m/s.

Vindstyrken som blir brukt er gjennomsnittet av alle målingene. Vinden måles ved start og ved mål, samt ved alle posisjonene der mellomtider tas. Vinden måles av båt som annonserer start eller annen båt bestemt av regattakomite.

Måltall som brukes for å beregne riktig tid vil være det måltallet som for den aktuelle dagen ligger tilgjengelig hos [NOR-Rating](#).

## **8. Tidspunkt for kappseilasene.**

Det startes etter GPS-tid på oppgitt startlinje.

Alle båter seiler i samme klasse, men start vil foregå i to puljer inndelt etter rating.

Inndelingen vil bli opplyst på Tromsø Seilforenings side på Facebook etter påmeldingsfristen, samt på skippermøtet.

Start på Sørgående seilas vil være lørdag 3. juni

Turklasse; Før kl. 09:45

Regattaklasse: kl. 10:00

Start på nordgående seilas vil være søndag 4. juni

Turklasse; Før kl. 09:45

Regattaklasse: kl. 10:00

## **9. Avkorting og mellomtider for tidtaking.**

Mellomtider og tid ved målgang tas av båtene selv.

Alle deltakere oppfordres til å tracke seilasen med RaceQs.

For nøyaktig tidtaking og mållinje, se vedlegg: "Start og tidtaking Hestnes Cupen."

Ved manglende vind på starttidspunktet kan start utsettes og/eller flyttes lenger fram i banen. Ved utsatt starttidspunkt vil det være 15 minutter mellom start av puljene.

Dersom mindre enn 2/3 av båtene i regattaklassen har passert endelig mållinje før maksimaltiden, vil det punktet for mellomtid der minst 2/3 av båtene har passert ved makstid bli fungerende mållinje. Båter som bryter før maksimaltiden, får DNF selv om de bryter etter det som blir fungerende mållinje.

Nærmere informasjon rundt dette vil bli tatt opp på skippermøte.

Det må også lyttes på VHF kanal 72.

## **10. Maksimaltider.**

Maksimaltiden lørdag vil være til kl. 18:00.

Maksimaltiden søndag vil være kl. 19:00.

Det kan seiles etter maksimaltiden.

Målganger fram til klokken 21:00 er tellende.

## **11. Protester**

Eventuelle protester skal være innlevert regattakontoret/regattakomite senest 30 minutter etter at siste båt i klassen er gått i mål. For at protesten skal være gyldig må kappseilingsreglene være fulgt i forhold til protesten. Protester skal leveres inn på eget skjema i.h.t kappseilingsreglene.

## **12. Bruk av motor**

Det er ikke tillatt bruk av motor som fremdrift. Motor kan brukes til ladning av strøm og i nødsituasjoner.

### **13. Poengberegning og premiering.**

Det beregnes resultat for hver seilas. Resultatene sammenlagt beregnes etter lavpoeng systemet som beskrevet i kappseilingsreglene for 2021-2024.

Overall vinner av cupen blir beregnet fra poeng fra de to regattaene, ved lik poengsum vil kortest korrigeret utseilt tid gjelde.

### **14. Regattakontor.**

Regattakontorets adresse er:

Tromsø Seilforening  
Postboks 1130  
9262 Tromsø.

E-post kan sendes til [regatta@tromsoseil.no](mailto:regatta@tromsoseil.no) eller pr. telefon til regattakomiteen ved:

Ansvarlig:

Kontakt med regattakomite på VHF kanal 72 eller mobil.

Espen Bergø mobil: 99401606 ombord på "Rhum Runner" Nor 344

Banekart, seilas Lørdag:  
NB Tidtaking ved Stornesodden rett vest linje på 69° 27' 32.5313" N

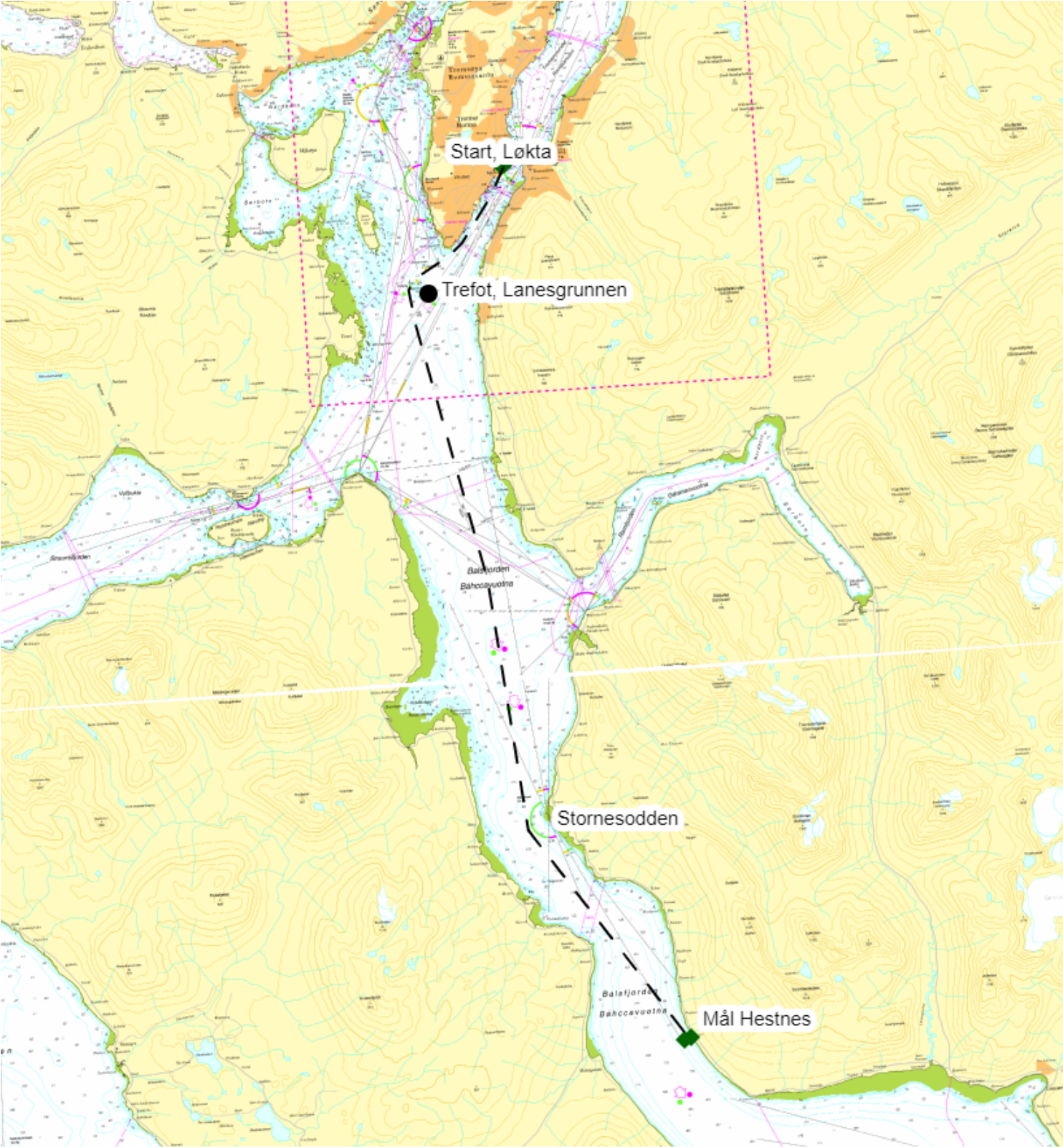



Banekart Søndag:  
NB Tidtaking ved Stornesodden rett vest linje på 69° 27' 32.5313" N

